

Agenzia delle Entrate
CATASTO FABBRICATI
Ufficio Provinciale di
Salerno

Dichiarazione protocollo n. SA0096854 del 16/05/2024

Comune di Pellezzano

Via Vittorio Emanuele (coperchia)

civ. SNC

Identificativi Catastali:

Sezione:

Foglio: 7

Particella: 2186

Subalterno: 5

Compilata da:

Landi Francesco

Iscritto all'albo:
Geometri

Prov. Salerno

N. 4620

Planimetria

Scheda n. 1

Scala 1:200

PIANO PRIMO
H=2.95

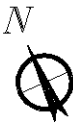
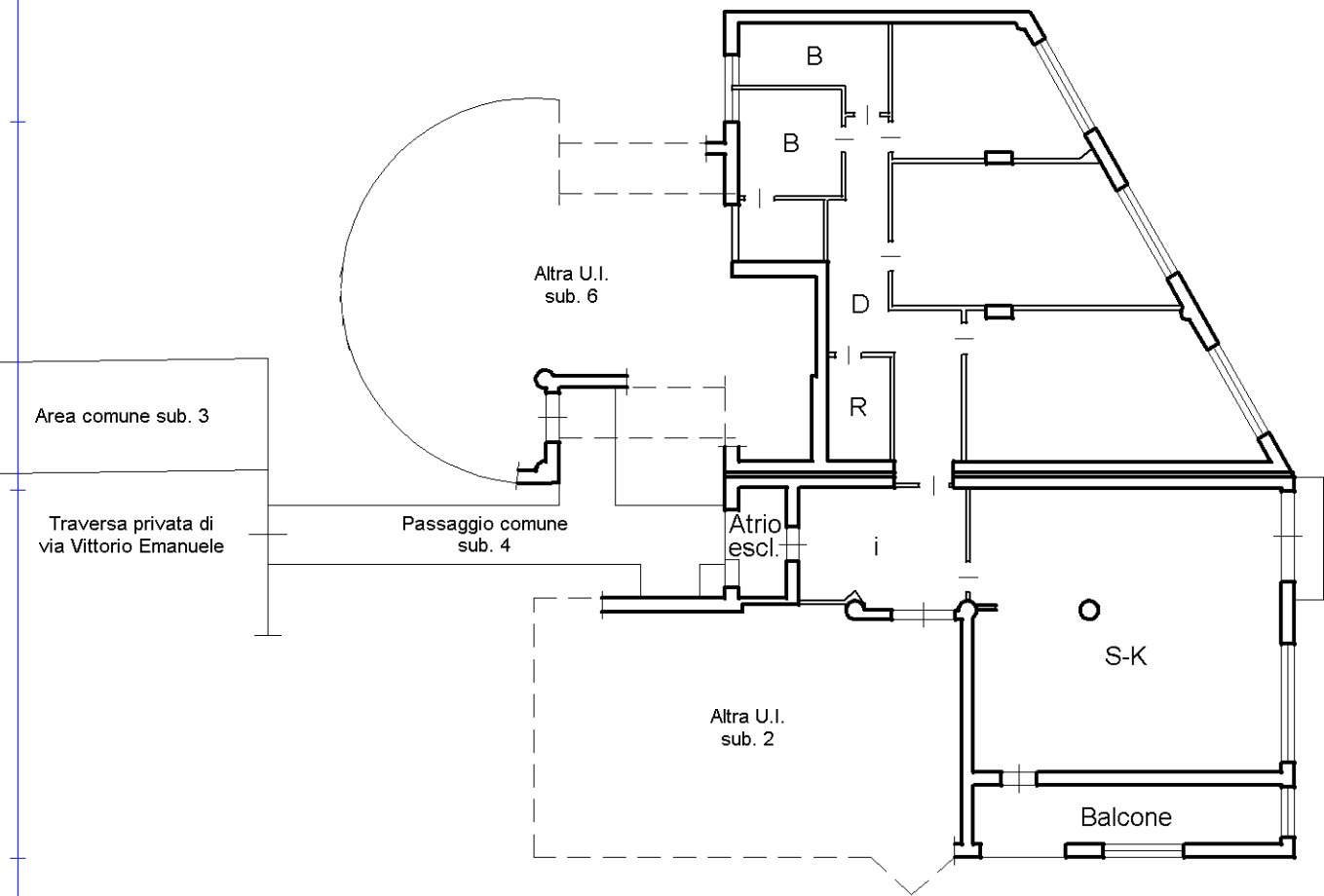

Ultima planimetria in atti